

ОПИСАНИЕ МЕСТОПОЛОЖЕНИЯ ГРАНИЦ

Публичный сервитут для использования земель и земельных участков в целях складирования строительных и иных материалов, размещения временных или вспомогательных сооружений и строительной техники, которые необходимы для обеспечения строительства магистрального нефтепровода федерального значения «МН «Тихорецк-Новороссийск-4» DN800/DN700. Подключение к МН «Тихорецк-Новороссийск-3» на участке ЛПДС «Крымская» - ПП «Грушовая». КРУМН. Строительство»
(наименование объекта, местоположение границ которого описано (далее - объект))

Раздел 1

Сведения об объекте		
№ п/п	Характеристики объекта	Описание характеристик
1	2	3
1.	Местоположение объекта	Краснодарский край, Динской р-н, Старомышастовское сельское поселение, станица Старомышастовская, Новотитаровское сельское поселение, Нововеличковское сельское поселение
2.	Площадь объекта ± величина погрешности определения площади ($P \pm \text{Дельта } P$)	387935 кв.м ± 218 кв.м
3.	Иные характеристики объекта	Публичный сервитут для использования земель и земельных участков в целях складирования строительных и иных материалов, размещения временных или вспомогательных сооружений и строительной техники, которые необходимы для обеспечения строительства магистрального нефтепровода федерального значения "МН "Тихорецк-Новороссийск-4" DN800/DN700. Подключение к МН "Тихорецк-Новороссийск-3" на участке ЛПДС "Крымская" - ПП "Грушовая". КРУМН. Строительство". Владелец публичного сервитута: Акционерное общество "Черноморские магистральные нефтепроводы" (АО "Черномортранснефть"), ОГРН 1022302384136, ИНН 2315072242. Почтовый адрес: 353902, Россия, Краснодарский край, г. Новороссийск, шоссе Сухумское, дом 85, корпус 1. Адрес электронной почты: chtn@nvr.transneft.ru. Срок публичного сервитута 2 года 1 месяц.

Раздел 2

Сведения о местоположении границ объекта					
1. Система координат <u>МСК-23, зона 1</u>					
2. Сведения о характерных точках границ объекта					
Обозначение характерных точек границ	Координаты, м		Метод определения координат характерной точки	Средняя квадратическая погрешность положения характерной точки (M_t), м	Описание обозначения точки на местности (при наличии)
	X	Y			
1	2	3	4	5	6
-	-	-	-	-	-
3. Сведения о характерных точках части (частей) границы объекта					
Обозначение характерных точек части границы	Координаты, м		Метод определения координат характерной точки	Средняя квадратическая погрешность положения характерной точки (M_t), м	Описание обозначения точки на местности (при наличии)
	X	Y			
1	2	3	4	5	6
Часть 1					
1	512976.03	1390239.48	Аналитический	$M_t=0.1$	-
2	512976.47	1390259.64	Аналитический	$M_t=0.1$	-
3	512977.10	1390288.64	Аналитический	$M_t=0.1$	-
4	512977.91	1390325.62	Аналитический	$M_t=0.1$	-
5	512957.77	1390297.19	Аналитический	$M_t=0.1$	-
6	512957.78	1390289.26	Аналитический	$M_t=0.1$	-
7	512957.81	1390270.22	Аналитический	$M_t=0.1$	-
8	512963.84	1390260.05	Аналитический	$M_t=0.1$	-
1	512976.03	1390239.48	Аналитический	$M_t=0.1$	-
Часть 2					
9	513017.92	1390194.02	Аналитический	$M_t=0.1$	-
10	513018.15	1390228.30	Аналитический	$M_t=0.1$	-
11	512982.32	1390188.07	Аналитический	$M_t=0.1$	-
9	513017.92	1390194.02	Аналитический	$M_t=0.1$	-
Часть 3					
12	512702.82	1389121.48	Аналитический	$M_t=0.1$	-
13	512673.75	1389163.93	Аналитический	$M_t=0.1$	-
14	512657.58	1389187.55	Аналитический	$M_t=0.1$	-
15	512650.97	1389197.21	Аналитический	$M_t=0.1$	-
16	512637.58	1389188.46	Аналитический	$M_t=0.1$	-
17	512604.81	1389167.02	Аналитический	$M_t=0.1$	-
18	512435.87	1389056.53	Аналитический	$M_t=0.1$	-
19	512379.70	1388875.88	Аналитический	$M_t=0.1$	-
20	512434.27	1388912.28	Аналитический	$M_t=0.1$	-
21	512530.43	1388912.08	Аналитический	$M_t=0.1$	-
22	512533.04	1388807.92	Аналитический	$M_t=0.1$	-

23	512645.05	1388808.34	Аналитический	Mt=0.1	-
24	512644.63	1388920.41	Аналитический	Mt=0.1	-
25	512554.66	1388920.95	Аналитический	Mt=0.1	-
26	512439.48	1388921.26	Аналитический	Mt=0.1	-
27	512516.15	1388968.86	Аналитический	Mt=0.1	-
28	512808.84	1389157.88	Аналитический	Mt=0.1	-
29	512828.24	1389170.40	Аналитический	Mt=0.1	-
30	512821.67	1389180.15	Аналитический	Mt=0.1	-
31	512813.47	1389192.31	Аналитический	Mt=0.1	-
32	512796.27	1389181.30	Аналитический	Mt=0.1	-
33	512762.90	1389159.94	Аналитический	Mt=0.1	-
12	512702.82	1389121.48	Аналитический	Mt=0.1	-
Часть 4					
34	512372.69	1388821.52	Аналитический	Mt=0.1	-
35	512364.68	1388841.40	Аналитический	Mt=0.1	-
36	512344.77	1388798.05	Аналитический	Mt=0.1	-
34	512372.69	1388821.52	Аналитический	Mt=0.1	-
Часть 5					
37	512202.06	1388844.12	Аналитический	Mt=0.1	-
38	512195.31	1388839.97	Аналитический	Mt=0.1	-
39	512185.21	1388853.65	Аналитический	Mt=0.1	-
40	512174.06	1388846.54	Аналитический	Mt=0.1	-
41	512186.33	1388827.97	Аналитический	Mt=0.1	-
42	512204.55	1388840.13	Аналитический	Mt=0.1	-
37	512202.06	1388844.12	Аналитический	Mt=0.1	-
Часть 6					
43	511952.06	1388522.43	Аналитический	Mt=0.1	-
44	511987.27	1388544.51	Аналитический	Mt=0.1	-
45	511965.03	1388582.70	Аналитический	Mt=0.1	-
46	511958.56	1388594.90	Аналитический	Mt=0.1	-
47	511953.99	1388591.90	Аналитический	Mt=0.1	-
48	511932.62	1388578.02	Аналитический	Mt=0.1	-
49	511920.54	1388574.35	Аналитический	Mt=0.1	-
43	511952.06	1388522.43	Аналитический	Mt=0.1	-
Часть 7					
50	511861.19	1388195.45	Аналитический	Mt=0.1	-
51	511966.49	1388354.93	Аналитический	Mt=0.1	-
52	511882.71	1388410.70	Аналитический	Mt=0.1	-
53	511944.58	1388514.85	Аналитический	Mt=0.1	-
54	511910.35	1388571.25	Аналитический	Mt=0.1	-
55	511792.57	1388535.47	Аналитический	Mt=0.1	-
56	511776.09	1388509.07	Аналитический	Mt=0.1	-
57	511767.61	1388495.49	Аналитический	Mt=0.1	-
58	511740.91	1388452.71	Аналитический	Mt=0.1	-
59	511698.43	1388413.16	Аналитический	Mt=0.1	-
60	511681.48	1388384.96	Аналитический	Mt=0.1	-
61	511767.74	1388330.91	Аналитический	Mt=0.1	-
62	511755.01	1388312.76	Аналитический	Mt=0.1	-
63	511790.16	1388291.34	Аналитический	Mt=0.1	-
64	511766.39	1388255.57	Аналитический	Mt=0.1	-

50	511861.19	1388195.45	Аналитический	Mt=0.1	-
Часть 8					
65	511101.51	1387407.39	Аналитический	Mt=0.1	-
66	511121.06	1387478.96	Аналитический	Mt=0.1	-
67	511088.93	1387405.18	Аналитический	Mt=0.1	-
68	511062.73	1387363.74	Аналитический	Mt=0.1	-
65	511101.51	1387407.39	Аналитический	Mt=0.1	-
Часть 9					
69	511056.82	1387320.00	Аналитический	Mt=0.1	-
70	511058.72	1387320.79	Аналитический	Mt=0.1	-
71	511074.37	1387327.33	Аналитический	Mt=0.1	-
72	511065.03	1387351.72	Аналитический	Mt=0.1	-
73	511061.02	1387361.05	Аналитический	Mt=0.1	-
74	511049.35	1387342.59	Аналитический	Mt=0.1	-
75	511042.11	1387331.13	Аналитический	Mt=0.1	-
69	511056.82	1387320.00	Аналитический	Mt=0.1	-
Часть 10					
76	511026.23	1387379.64	Аналитический	Mt=0.1	-
77	511030.54	1387386.41	Аналитический	Mt=0.1	-
78	511042.23	1387404.81	Аналитический	Mt=0.1	-
79	511046.33	1387411.26	Аналитический	Mt=0.1	-
80	511039.16	1387426.03	Аналитический	Mt=0.1	-
81	511035.34	1387420.86	Аналитический	Mt=0.1	-
82	511022.94	1387404.09	Аналитический	Mt=0.1	-
83	511018.41	1387397.96	Аналитический	Mt=0.1	-
76	511026.23	1387379.64	Аналитический	Mt=0.1	-
Часть 11					
84	510995.24	1387252.12	Аналитический	Mt=0.1	-
85	510956.90	1387145.92	Аналитический	Mt=0.1	-
86	511011.57	1387125.79	Аналитический	Mt=0.1	-
87	511051.66	1387230.82	Аналитический	Mt=0.1	-
84	510995.24	1387252.12	Аналитический	Mt=0.1	-
Часть 12					
88	509741.89	1384054.69	Аналитический	Mt=0.1	-
89	509757.73	1384160.05	Аналитический	Mt=0.1	-
90	509651.45	1384163.90	Аналитический	Mt=0.1	-
91	509609.26	1384066.78	Аналитический	Mt=0.1	-
92	509633.54	1384056.69	Аналитический	Mt=0.1	-
88	509741.89	1384054.69	Аналитический	Mt=0.1	-
Часть 13					
93	509128.01	1382529.52	Аналитический	Mt=0.1	-
94	509141.89	1382534.35	Аналитический	Mt=0.1	-
95	509114.29	1382628.18	Аналитический	Mt=0.1	-
96	509079.79	1382584.08	Аналитический	Mt=0.1	-
97	509108.28	1382595.74	Аналитический	Mt=0.1	-
93	509128.01	1382529.52	Аналитический	Mt=0.1	-
Часть 14					
98	508793.11	1381613.08	Аналитический	Mt=0.1	-
99	508780.18	1381611.70	Аналитический	Mt=0.1	-
100	508781.35	1381598.56	Аналитический	Mt=0.1	-

101	508775.41	1381591.78	Аналитический	Mt=0.1	-
102	508756.00	1381584.30	Аналитический	Mt=0.1	-
103	508758.84	1381575.46	Аналитический	Mt=0.1	-
104	508780.08	1381583.19	Аналитический	Mt=0.1	-
105	508780.61	1381567.29	Аналитический	Mt=0.1	-
106	508792.47	1381566.87	Аналитический	Mt=0.1	-
98	508793.11	1381613.08	Аналитический	Mt=0.1	-
Часть 15					
107	508742.53	1381426.31	Аналитический	Mt=0.1	-
108	508743.70	1381443.79	Аналитический	Mt=0.1	-
109	508694.61	1381428.00	Аналитический	Mt=0.1	-
107	508742.53	1381426.31	Аналитический	Mt=0.1	-
Часть 16					
110	507006.35	1377477.40	Аналитический	Mt=0.1	-
111	507049.81	1377581.91	Аналитический	Mt=0.1	-
112	506999.73	1377604.81	Аналитический	Mt=0.1	-
113	506953.63	1377501.23	Аналитический	Mt=0.1	-
110	507006.35	1377477.40	Аналитический	Mt=0.1	-
Часть 17					
114	503462.21	1370286.70	Аналитический	Mt=0.1	-
115	503452.99	1370272.43	Аналитический	Mt=0.1	-
116	503405.14	1370198.36	Аналитический	Mt=0.1	-
117	503497.70	1370137.99	Аналитический	Mt=0.1	-
118	503507.28	1370135.96	Аналитический	Mt=0.1	-
119	503507.83	1370135.63	Аналитический	Mt=0.1	-
120	503612.93	1370073.91	Аналитический	Mt=0.1	-
121	503608.89	1370067.05	Аналитический	Mt=0.1	-
122	503608.61	1370066.57	Аналитический	Mt=0.1	-
123	503601.19	1370053.99	Аналитический	Mt=0.1	-
124	503594.91	1370043.32	Аналитический	Mt=0.1	-
125	503582.41	1370020.37	Аналитический	Mt=0.1	-
126	503573.51	1370004.02	Аналитический	Mt=0.1	-
127	503650.44	1369966.09	Аналитический	Mt=0.1	-
128	503607.40	1369884.21	Аналитический	Mt=0.1	-
129	503614.88	1369731.53	Аналитический	Mt=0.1	-
130	503832.44	1369738.88	Аналитический	Mt=0.1	-
131	503839.66	1369739.13	Аналитический	Mt=0.1	-
132	503849.81	1369739.47	Аналитический	Mt=0.1	-
133	503854.87	1369739.64	Аналитический	Mt=0.1	-
134	503856.66	1369814.79	Аналитический	Mt=0.1	-
135	503860.50	1369975.94	Аналитический	Mt=0.1	-
136	503848.28	1369975.71	Аналитический	Mt=0.1	-
137	503842.60	1369975.60	Аналитический	Mt=0.1	-
138	503653.16	1369972.04	Аналитический	Mt=0.1	-
139	503582.37	1370005.88	Аналитический	Mt=0.1	-
140	503589.49	1370020.64	Аналитический	Mt=0.1	-
141	503595.84	1370033.81	Аналитический	Mt=0.1	-
142	503606.43	1370052.92	Аналитический	Mt=0.1	-
143	503607.12	1370054.06	Аналитический	Mt=0.1	-
144	503620.75	1370076.82	Аналитический	Mt=0.1	-

145	503605.94	1370085.24	Аналитический	Mt=0.1	-
146	503659.63	1370175.60	Аналитический	Mt=0.1	-
147	503564.12	1370232.22	Аналитический	Mt=0.1	-
148	503558.80	1370230.62	Аналитический	Mt=0.1	-
149	503465.72	1370291.29	Аналитический	Mt=0.1	-
150	503458.20	1370295.25	Аналитический	Mt=0.1	-
151	503456.33	1370290.99	Аналитический	Mt=0.1	-
114	503462.21	1370286.70	Аналитический	Mt=0.1	-
Часть 18					
152	503431.27	1370326.58	Аналитический	Mt=0.1	-
153	503462.63	1370340.20	Аналитический	Mt=0.1	-
154	503408.71	1370479.54	Аналитический	Mt=0.1	-
155	503381.09	1370451.74	Аналитический	Mt=0.1	-
156	503326.68	1370396.96	Аналитический	Mt=0.1	-
157	503348.81	1370335.16	Аналитический	Mt=0.1	-
158	503356.29	1370307.36	Аналитический	Mt=0.1	-
159	503364.46	1370297.57	Аналитический	Mt=0.1	-
152	503431.27	1370326.58	Аналитический	Mt=0.1	-
Часть 19					
160	502894.72	1369804.28	Аналитический	Mt=0.1	-
161	502828.88	1369691.10	Аналитический	Mt=0.1	-
162	502828.87	1369691.10	Аналитический	Mt=0.1	-
163	502786.06	1369617.50	Аналитический	Mt=0.1	-
164	502871.28	1369705.97	Аналитический	Mt=0.1	-
165	502871.30	1369705.98	Аналитический	Mt=0.1	-
166	502990.85	1369830.09	Аналитический	Mt=0.1	-
167	502995.02	1369834.42	Аналитический	Mt=0.1	-
168	503083.04	1369925.81	Аналитический	Mt=0.1	-
169	503120.13	1369964.31	Аналитический	Mt=0.1	-
170	503123.03	1369967.32	Аналитический	Mt=0.1	-
171	503116.54	1369973.57	Аналитический	Mt=0.1	-
172	503094.22	1369995.07	Аналитический	Mt=0.1	-
173	503069.17	1369969.06	Аналитический	Mt=0.1	-
174	502904.80	1369798.42	Аналитический	Mt=0.1	-
160	502894.72	1369804.28	Аналитический	Mt=0.1	-
Часть 20					
175	502983,37	1370145,31	Аналитический	Mt=0.1	-
176	502938,33	1370087,44	Аналитический	Mt=0.1	-
177	502882,07	1370015,16	Аналитический	Mt=0.1	-
178	502821,64	1369937,54	Аналитический	Mt=0.1	-
179	502868,5	1369910,13	Аналитический	Mt=0.1	-
180	502927,38	1370013,68	Аналитический	Mt=0.1	-
181	502953,46	1369998,85	Аналитический	Mt=0.1	-
182	503023,03	1370121,19	Аналитический	Mt=0.1	-
175	502983,37	1370145,31	Аналитический	Mt=0.1	-
Часть 21					
183	502654,71	1369654,11	Аналитический	Mt=0.1	-
184	502673,07	1369636,43	Аналитический	Mt=0.1	-
185	502695,51	1369614,81	Аналитический	Mt=0.1	-
186	502684,62	1369603,50	Аналитический	Mt=0.1	-

187	502745,44	1369620,92	Аналитический	Mt=0.1	-
188	502771,32	1369670,90	Аналитический	Mt=0.1	-
189	502798,39	1369723,19	Аналитический	Mt=0.1	-
190	502698,35	1369779,15	Аналитический	Mt=0.1	-
191	502685,74	1369763,00	Аналитический	Mt=0.1	-
192	502667,11	1369738,97	Аналитический	Mt=0.1	-
193	502654,42	1369722,73	Аналитический	Mt=0.1	-
194	502667,37	1369690,32	Аналитический	Mt=0.1	-
195	502660,44	1369683,12	Аналитический	Mt=0.1	-
196	502671,96	1369672,02	Аналитический	Mt=0.1	-
183	502654,71	1369654,11	Аналитический	Mt=0.1	-
Часть 22					
197	502384.15	1369063.84	Аналитический	Mt=0.1	-
198	502377.46	1369067.66	Аналитический	Mt=0.1	-
199	502333.86	1369084.85	Аналитический	Mt=0.1	-
200	502303.17	1369052.68	Аналитический	Mt=0.1	-
201	502327.46	1369052.68	Аналитический	Mt=0.1	-
202	502327.46	1369048.68	Аналитический	Mt=0.1	-
203	502309.61	1369048.68	Аналитический	Mt=0.1	-
204	502329.82	1369033.87	Аналитический	Mt=0.1	-
205	502353.14	1369033.87	Аналитический	Mt=0.1	-
206	502353.14	1369029.87	Аналитический	Mt=0.1	-
207	502335.28	1369029.87	Аналитический	Mt=0.1	-
208	502364.41	1369008.52	Аналитический	Mt=0.1	-
209	502373.18	1369008.03	Аналитический	Mt=0.1	-
210	502373.18	1369020.91	Аналитический	Mt=0.1	-
211	502377.18	1369020.91	Аналитический	Mt=0.1	-
212	502377.18	1369007.81	Аналитический	Mt=0.1	-
213	502407.97	1369006.10	Аналитический	Mt=0.1	-
214	502441.39	1369041.87	Аналитический	Mt=0.1	-
215	502468.41	1369050.95	Аналитический	Mt=0.1	-
216	502439.24	1369079.78	Аналитический	Mt=0.1	-
217	502429.34	1369068.44	Аналитический	Mt=0.1	-
218	502420.75	1369075.78	Аналитический	Mt=0.1	-
219	502411.27	1369066.06	Аналитический	Mt=0.1	-
220	502392.12	1369078.62	Аналитический	Mt=0.1	-
197	502384.15	1369063.84	Аналитический	Mt=0.1	-
Часть 23					
221	502287.42	1369147.28	Аналитический	Mt=0.1	-
222	502281.23	1369151.34	Аналитический	Mt=0.1	-
223	502222.83	1369137.88	Аналитический	Mt=0.1	-
224	502190.72	1369150.86	Аналитический	Mt=0.1	-
225	502170.41	1369129.58	Аналитический	Mt=0.1	-
226	502213.82	1369088.16	Аналитический	Mt=0.1	-
227	502199.41	1369073.20	Аналитический	Mt=0.1	-
228	502196.97	1369053.36	Аналитический	Mt=0.1	-
229	502245.86	1369104.13	Аналитический	Mt=0.1	-
221	502287.42	1369147.28	Аналитический	Mt=0.1	-
Часть 24					
230	502132.72	1368493.26	Аналитический	Mt=0.1	-

231	502182.35	1368459.91	Аналитический	Mt=0.1	-
232	502361.96	1368727.17	Аналитический	Mt=0.1	-
233	502295.80	1368771.96	Аналитический	Mt=0.1	-
234	502278.98	1368747.12	Аналитический	Mt=0.1	-
235	502258.08	1368760.83	Аналитический	Mt=0.1	-
236	502095.21	1368518.48	Аналитический	Mt=0.1	-
230	502132.72	1368493.26	Аналитический	Mt=0.1	-
Часть 25					
237	501945.61	1368017.35	Аналитический	Mt=0.1	-
238	501958.20	1368076.02	Аналитический	Mt=0.1	-
239	501938.64	1368080.21	Аналитический	Mt=0.1	-
240	501926.05	1368021.55	Аналитический	Mt=0.1	-
237	501945.61	1368017.35	Аналитический	Mt=0.1	-
Часть 26					
241	501691.09	1367616.02	Аналитический	Mt=0.1	-
242	501682.93	1367621.80	Аналитический	Mt=0.1	-
243	501671.38	1367605.47	Аналитический	Mt=0.1	-
244	501679.55	1367599.70	Аналитический	Mt=0.1	-
241	501691.09	1367616.02	Аналитический	Mt=0.1	-
Часть 27					
245	500539.67	1365980.30	Аналитический	Mt=0.1	-
246	500531.50	1365986.08	Аналитический	Mt=0.1	-
247	500519.95	1365969.75	Аналитический	Mt=0.1	-
248	500528.22	1365963.91	Аналитический	Mt=0.1	-
245	500539.67	1365980.30	Аналитический	Mt=0.1	-
Часть 28					
249	499864.45	1365013.10	Аналитический	Mt=0.1	-
250	499856.25	1365018.82	Аналитический	Mt=0.1	-
251	499844.70	1365002.49	Аналитический	Mt=0.1	-
252	499852.87	1364996.72	Аналитический	Mt=0.1	-
249	499864.45	1365013.10	Аналитический	Mt=0.1	-
Часть 29					
253	499214.49	1364125.53	Аналитический	Mt=0.1	-
254	499202.80	1364109.47	Аналитический	Mt=0.1	-
255	499194.68	1364115.32	Аналитический	Mt=0.1	-
256	499177.15	1364090.96	Аналитический	Mt=0.1	-
257	499193.48	1364079.21	Аналитический	Mt=0.1	-
258	499222.65	1364119.75	Аналитический	Mt=0.1	-
253	499214.49	1364125.53	Аналитический	Mt=0.1	-
Часть 30					
259	498520.61	1363121.57	Аналитический	Mt=0.1	-
260	498487.63	1363144.19	Аналитический	Mt=0.1	-
261	498431.07	1363061.72	Аналитический	Mt=0.1	-
262	498472.31	1363033.44	Аналитический	Mt=0.1	-
263	498540.17	1363132.41	Аналитический	Mt=0.1	-
264	498531.93	1363138.06	Аналитический	Mt=0.1	-
259	498520.61	1363121.57	Аналитический	Mt=0.1	-
Часть 31					
265	496796.04	1360651.87	Аналитический	Mt=0.1	-
266	496774.85	1360653.72	Аналитический	Mt=0.1	-

267	496734.50	1360692.87	Аналитический	Mt=0.1	-
268	496722.93	1360682.49	Аналитический	Mt=0.1	-
269	496647.04	1360614.46	Аналитический	Mt=0.1	-
270	496546.91	1360726.16	Аналитический	Mt=0.1	-
271	496435.22	1360626.03	Аналитический	Mt=0.1	-
272	496501.97	1360551.57	Аналитический	Mt=0.1	-
273	496479.63	1360531.55	Аналитический	Mt=0.1	-
274	496472.96	1360538.99	Аналитический	Mt=0.1	-
275	496428.28	1360498.94	Аналитический	Mt=0.1	-
276	496434.95	1360491.50	Аналитический	Mt=0.1	-
277	496412.61	1360471.47	Аналитический	Mt=0.1	-
278	496419.29	1360464.03	Аналитический	Mt=0.1	-
279	496401.85	1360448.40	Аналитический	Mt=0.1	-
280	496384.50	1360467.76	Аналитический	Mt=0.1	-
281	496369.61	1360454.41	Аналитический	Mt=0.1	-
282	496382.96	1360439.51	Аналитический	Mt=0.1	-
283	496388.48	1360444.46	Аналитический	Mt=0.1	-
284	496419.18	1360410.21	Аналитический	Mt=0.1	-
285	496386.42	1360380.84	Аналитический	Mt=0.1	-
286	496382.41	1360385.31	Аналитический	Mt=0.1	-
287	496377.95	1360381.30	Аналитический	Mt=0.1	-
288	496385.96	1360372.37	Аналитический	Mt=0.1	-
289	496525.59	1360497.53	Аналитический	Mt=0.1	-
290	496530.39	1360492.95	Аналитический	Mt=0.1	-
291	496579.42	1360541.40	Аналитический	Mt=0.1	-
292	496718.65	1360663.83	Аналитический	Mt=0.1	-
293	496770.61	1360615.91	Аналитический	Mt=0.1	-
294	496773.62	1360620.16	Аналитический	Mt=0.1	-
295	496778.27	1360626.74	Аналитический	Mt=0.1	-
296	496787.09	1360639.21	Аналитический	Mt=0.1	-
265	496796.04	1360651.87	Аналитический	Mt=0.1	-
297	496531.21	1360497.41	Аналитический	Mt=0.1	-
298	496531.96	1360496.63	Аналитический	Mt=0.1	-
299	496532.74	1360497.37	Аналитический	Mt=0.1	-
300	496531.99	1360498.15	Аналитический	Mt=0.1	-
297	496531.21	1360497.41	Аналитический	Mt=0.1	-
301	496540.49	1360506.51	Аналитический	Mt=0.1	-
302	496541.24	1360505.73	Аналитический	Mt=0.1	-
303	496542.02	1360506.48	Аналитический	Mt=0.1	-
304	496541.27	1360507.26	Аналитический	Mt=0.1	-
301	496540.49	1360506.51	Аналитический	Mt=0.1	-
305	496549.74	1360515.64	Аналитический	Mt=0.1	-
306	496550.49	1360514.87	Аналитический	Mt=0.1	-
307	496551.27	1360515.61	Аналитический	Mt=0.1	-
308	496550.52	1360516.39	Аналитический	Mt=0.1	-
305	496549.74	1360515.64	Аналитический	Mt=0.1	-

309	496559.05	1360524.72	Аналитический	Mt=0.1	-
310	496559.80	1360523.94	Аналитический	Mt=0.1	-
311	496560.58	1360524.68	Аналитический	Mt=0.1	-
312	496559.83	1360525.46	Аналитический	Mt=0.1	-
309	496559.05	1360524.72	Аналитический	Mt=0.1	-
313	496568.27	1360533.88	Аналитический	Mt=0.1	-
314	496569.02	1360533.11	Аналитический	Mt=0.1	-
315	496569.80	1360533.85	Аналитический	Mt=0.1	-
316	496569.05	1360534.63	Аналитический	Mt=0.1	-
313	496568.27	1360533.88	Аналитический	Mt=0.1	-
317	496577.41	1360542.98	Аналитический	Mt=0.1	-
318	496578.16	1360542.20	Аналитический	Mt=0.1	-
319	496578.94	1360542.95	Аналитический	Mt=0.1	-
320	496578.19	1360543.73	Аналитический	Mt=0.1	-
317	496577.41	1360542.98	Аналитический	Mt=0.1	-
Часть 32					
321	496159.44	1359648.93	Аналитический	Mt=0.1	-
322	496141.20	1359660.35	Аналитический	Mt=0.1	-
323	496109.35	1359609.50	Аналитический	Mt=0.1	-
324	496127.61	1359598.07	Аналитический	Mt=0.1	-
325	496143.52	1359623.50	Аналитический	Mt=0.1	-
321	496159.44	1359648.93	Аналитический	Mt=0.1	-
Часть 33					
326	495522.72	1358631.14	Аналитический	Mt=0.1	-
327	495504.70	1358642.43	Аналитический	Mt=0.1	-
328	495488.77	1358617.00	Аналитический	Mt=0.1	-
329	495506.85	1358605.68	Аналитический	Mt=0.1	-
326	495522.72	1358631.14	Аналитический	Mt=0.1	-
Часть 34					
330	495145.44	1358197.32	Аналитический	Mt=0.1	-
331	495133.47	1358251.12	Аналитический	Mt=0.1	-
332	495035.85	1358229.43	Аналитический	Mt=0.1	-
333	495047.78	1358175.82	Аналитический	Mt=0.1	-
330	495145.44	1358197.32	Аналитический	Mt=0.1	-

Схема расположения границ публичного сервитута

Публичный сервитут для использования земель и земельных участков в целях складирования строительных и иных материалов, размещения временных или вспомогательных сооружений и строительной техники, которые необходимы для обеспечения строительства магистрального нефтепровода федерального значения «МН «Тихорецк-Новороссийск-4» DN800/DN700. Подключение к МН «Тихорецк-Новороссийск-3» на участке ЛПДС «Крымская» - ПП «Грушовая». КРУМН. Строительство»

Схема размещения листов



Схема расположения границ публичного сервитута

Лист 1

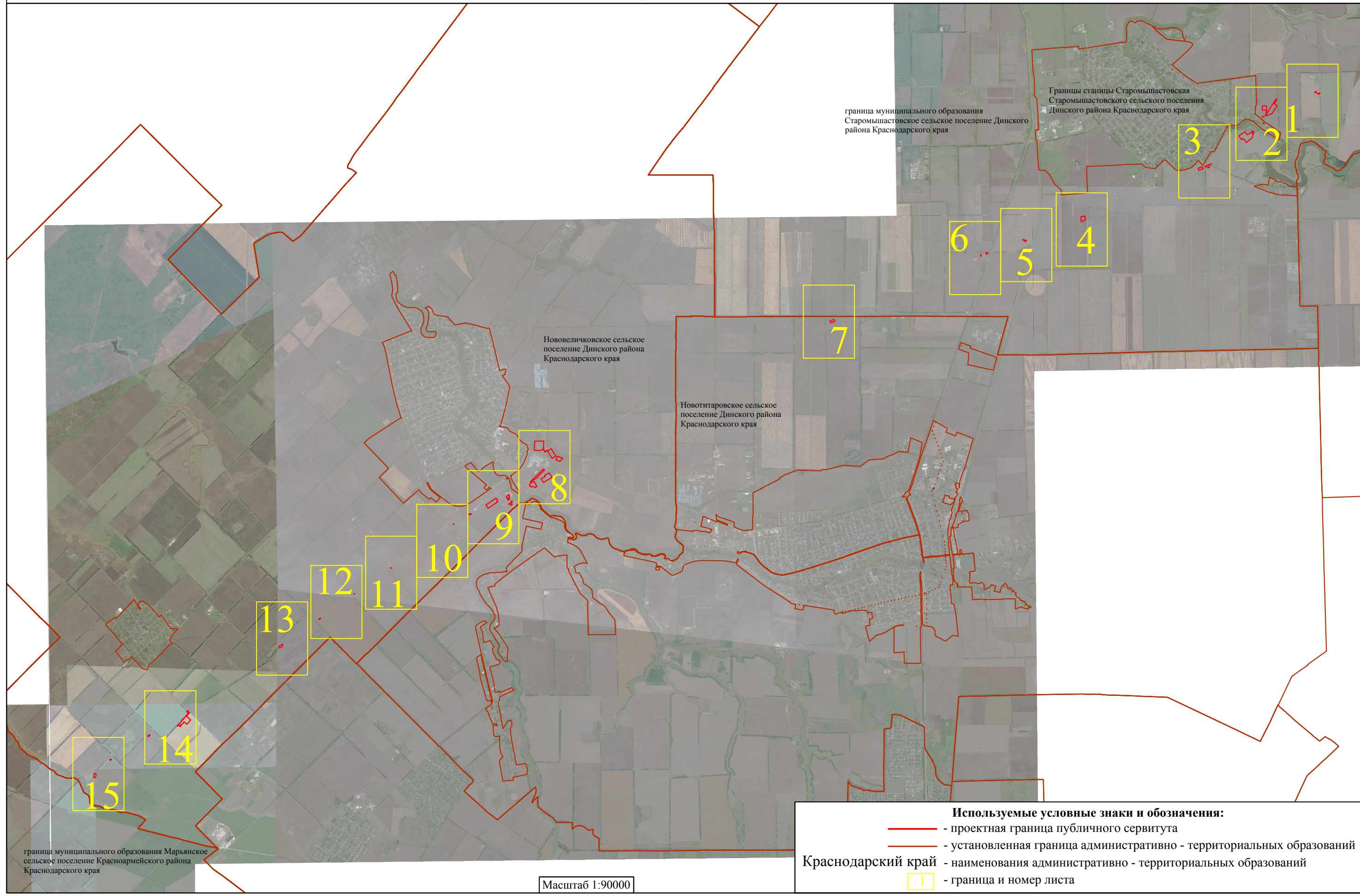

Схема расположения границ публичного сервитута

Лист 2

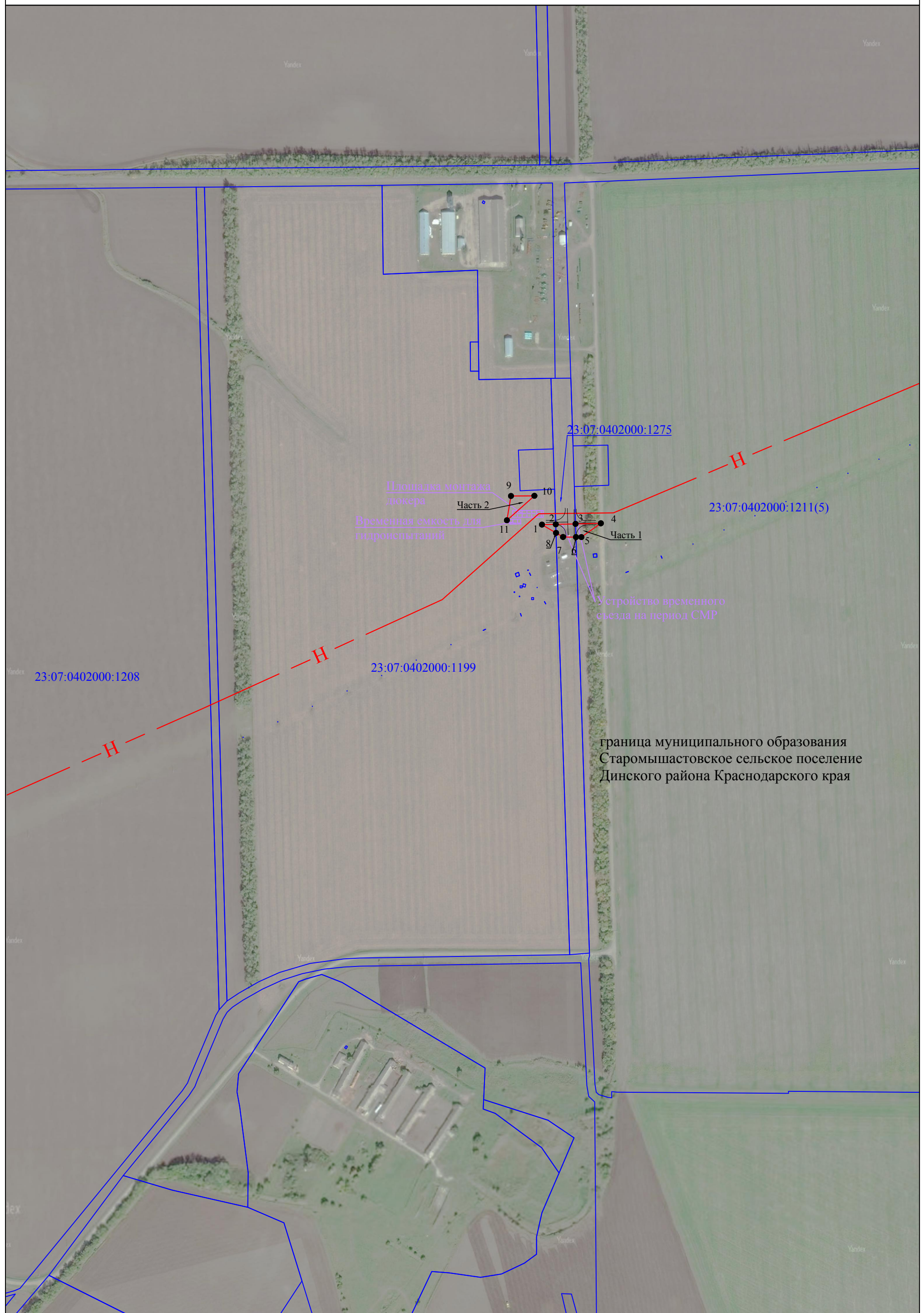

Схема расположения границ публичного сервитута

Лист 3

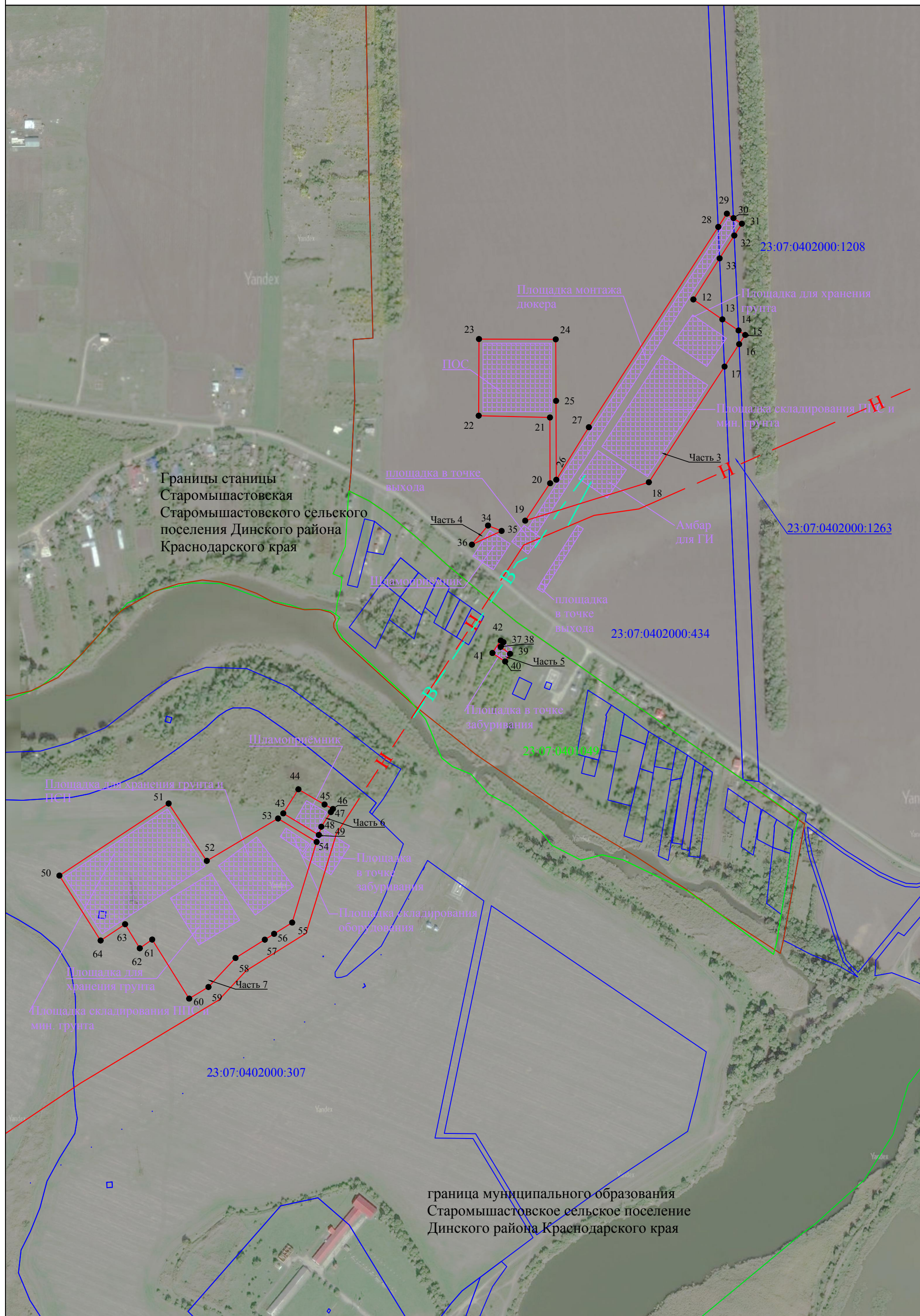

Схема расположения границ публичного сервитута

Лист 4



Схема расположения границ публичного сервитута

Лист 5

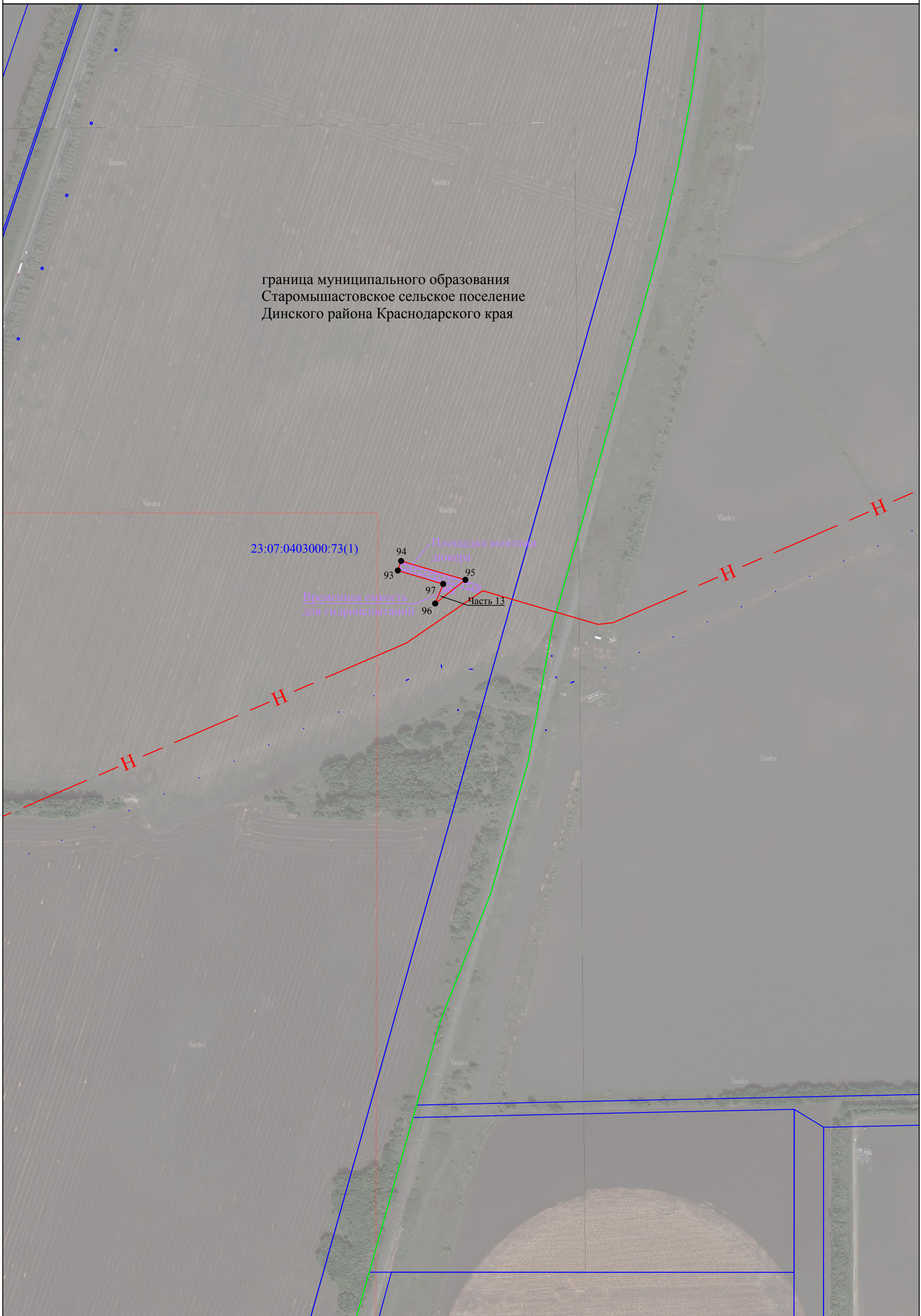

граница муниципального образования
Старомышастовское сельское поселение
Динского района Краснодарского края

23:07:0403000:73(1)

Площадка монтажа дюзера

Временная емкость для гидроиспытаний

Часть 13

Схема расположения границ публичного сервитута

Лист 6

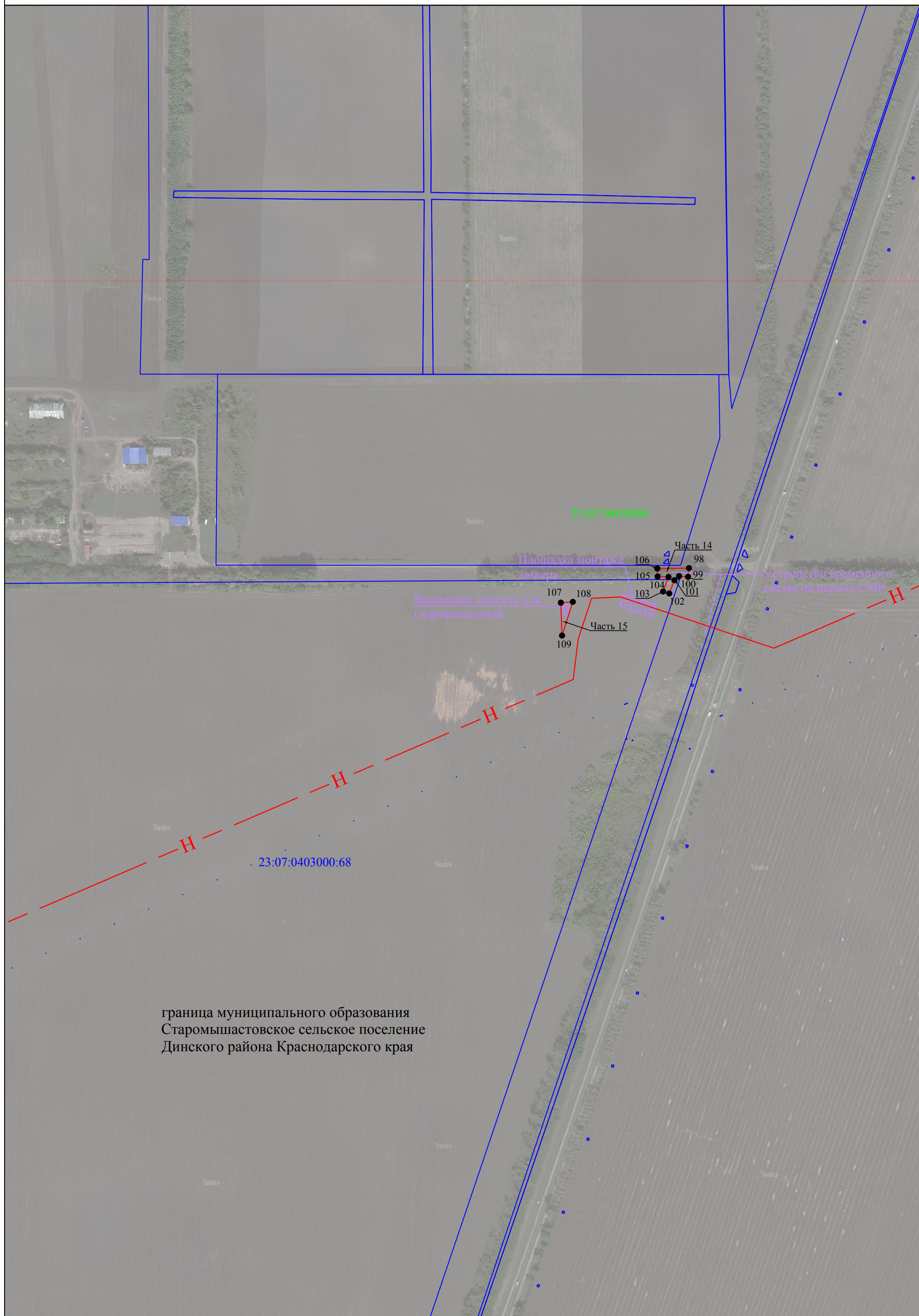

граница муниципального образования
 Старомышастовское сельское поселение
 Динского района Краснодарского края

Схема расположения границ публичного сервитута

Лист 7



Схема расположения границ публичного сервитута

Лист 8

Нововеличковское
сельское поселение
Динского района
Краснодарского края

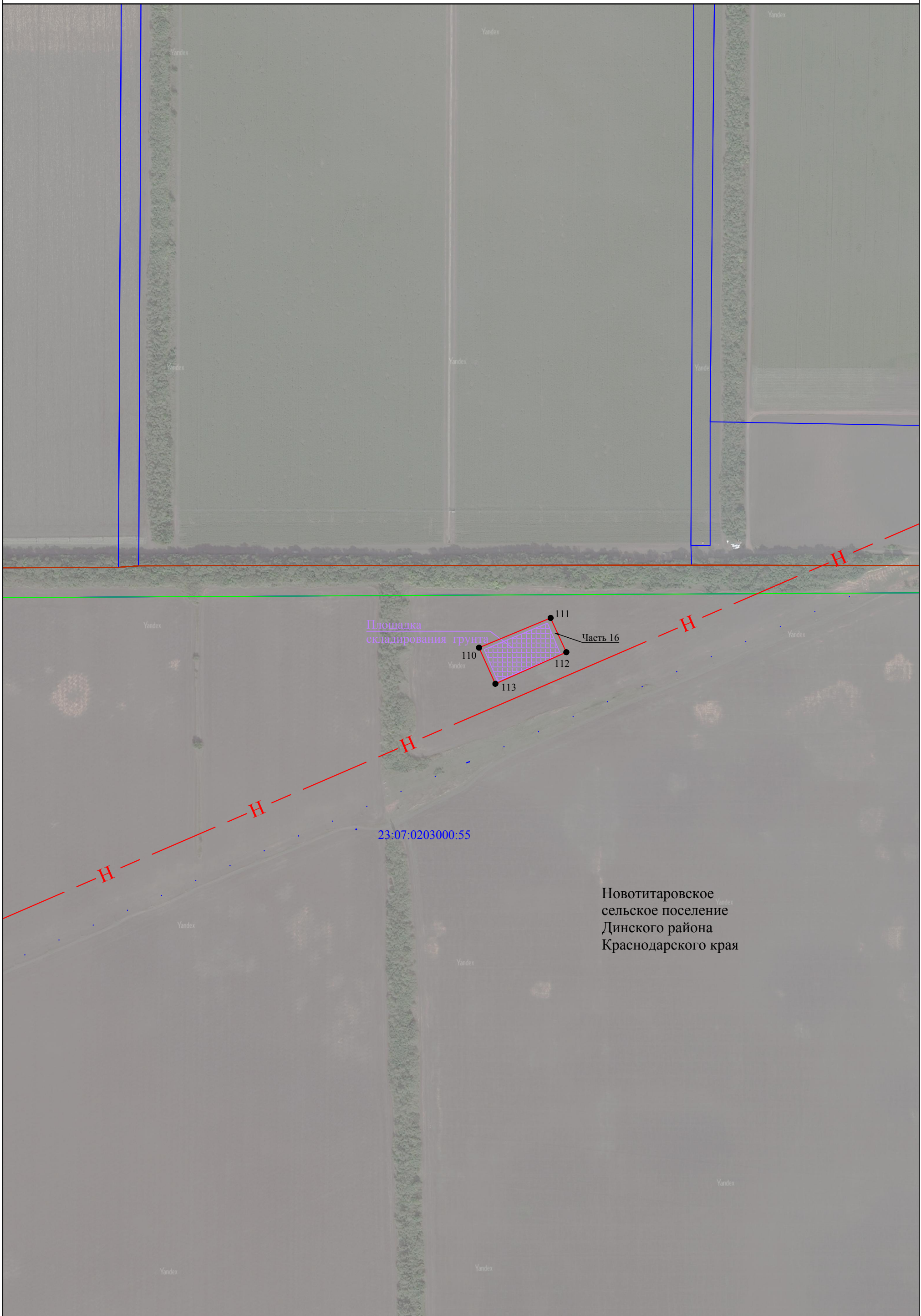

Схема расположения границ публичного сервитута

Лист 9

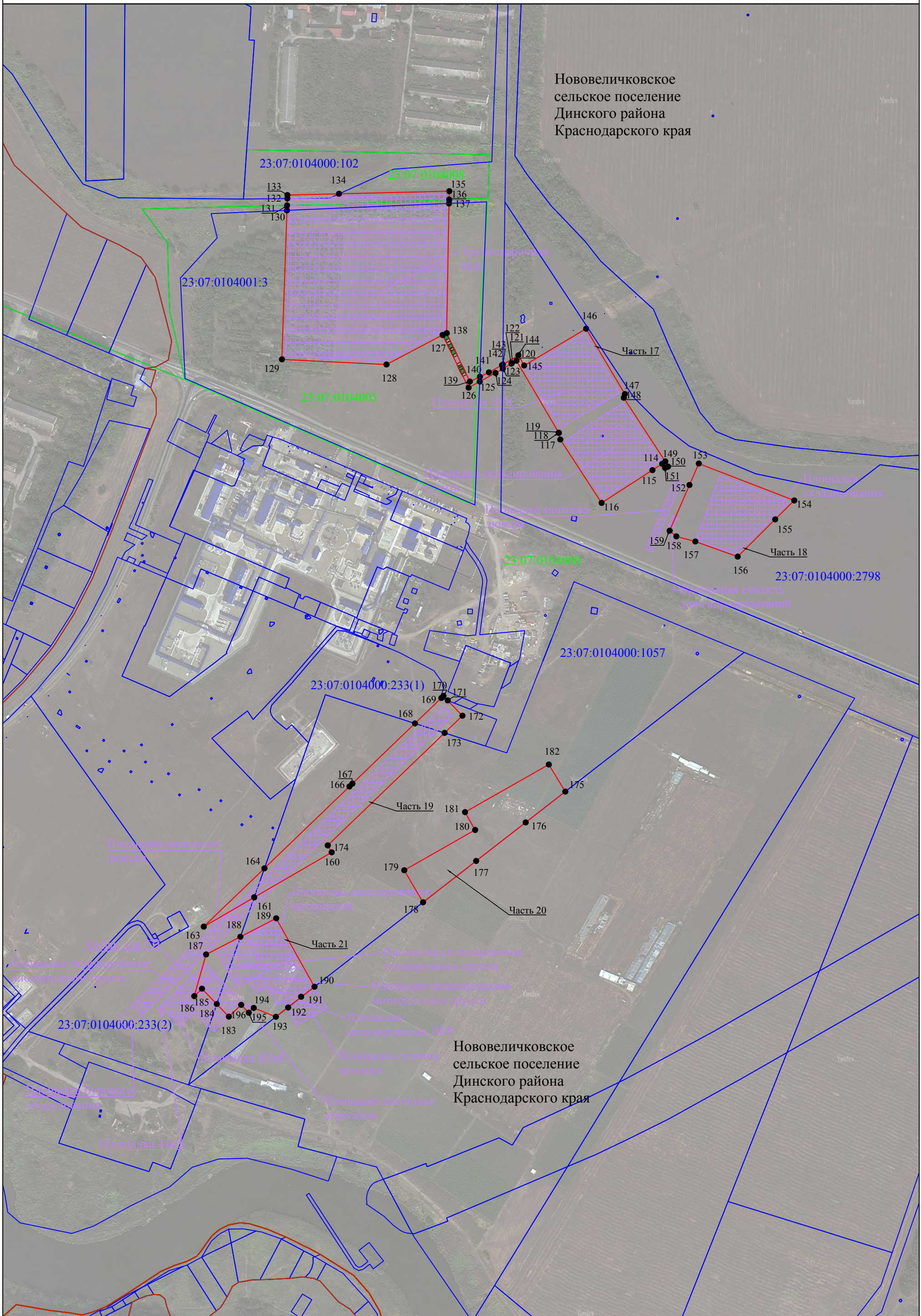

Схема расположения границ публичного сервитута

Лист 10

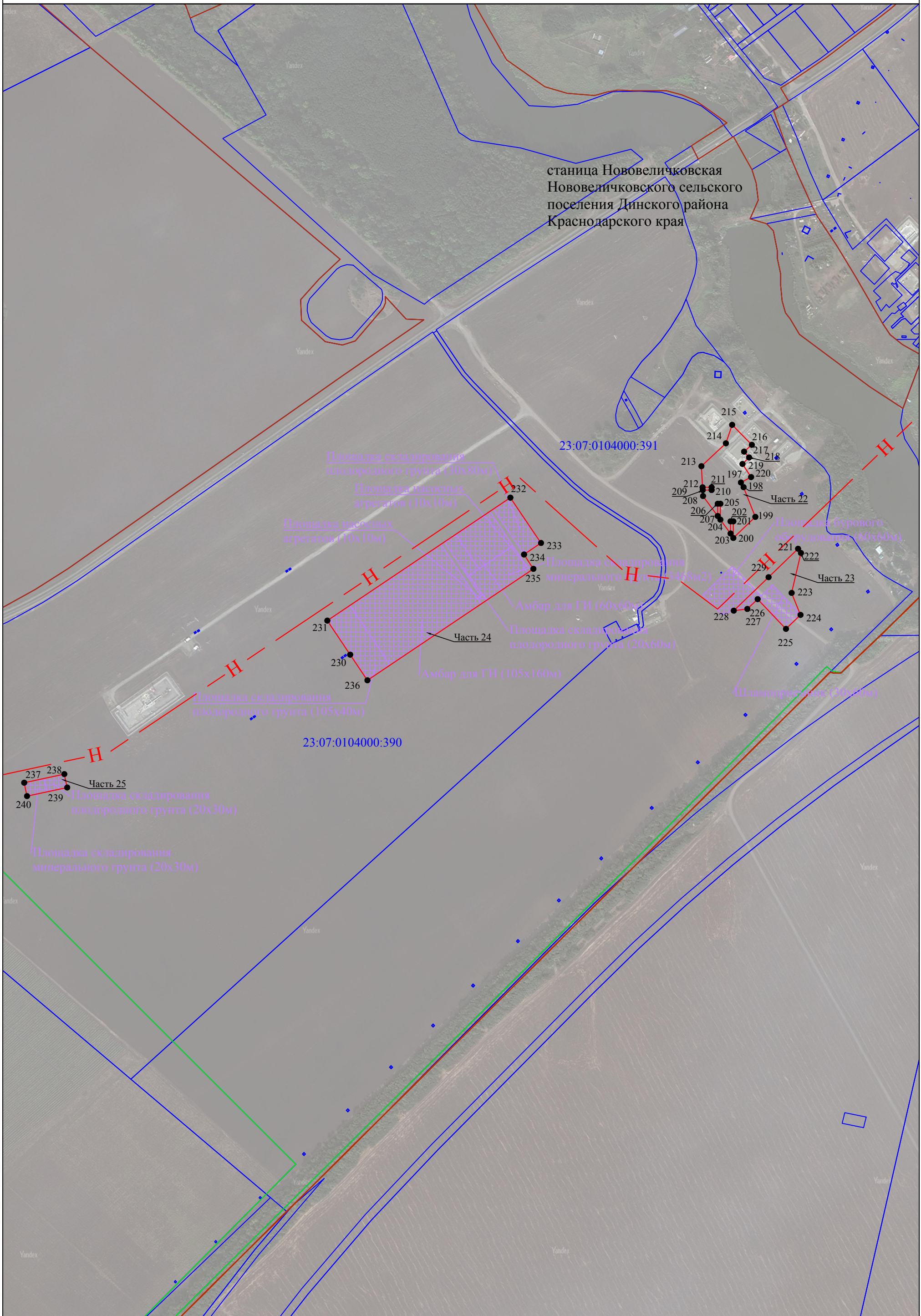
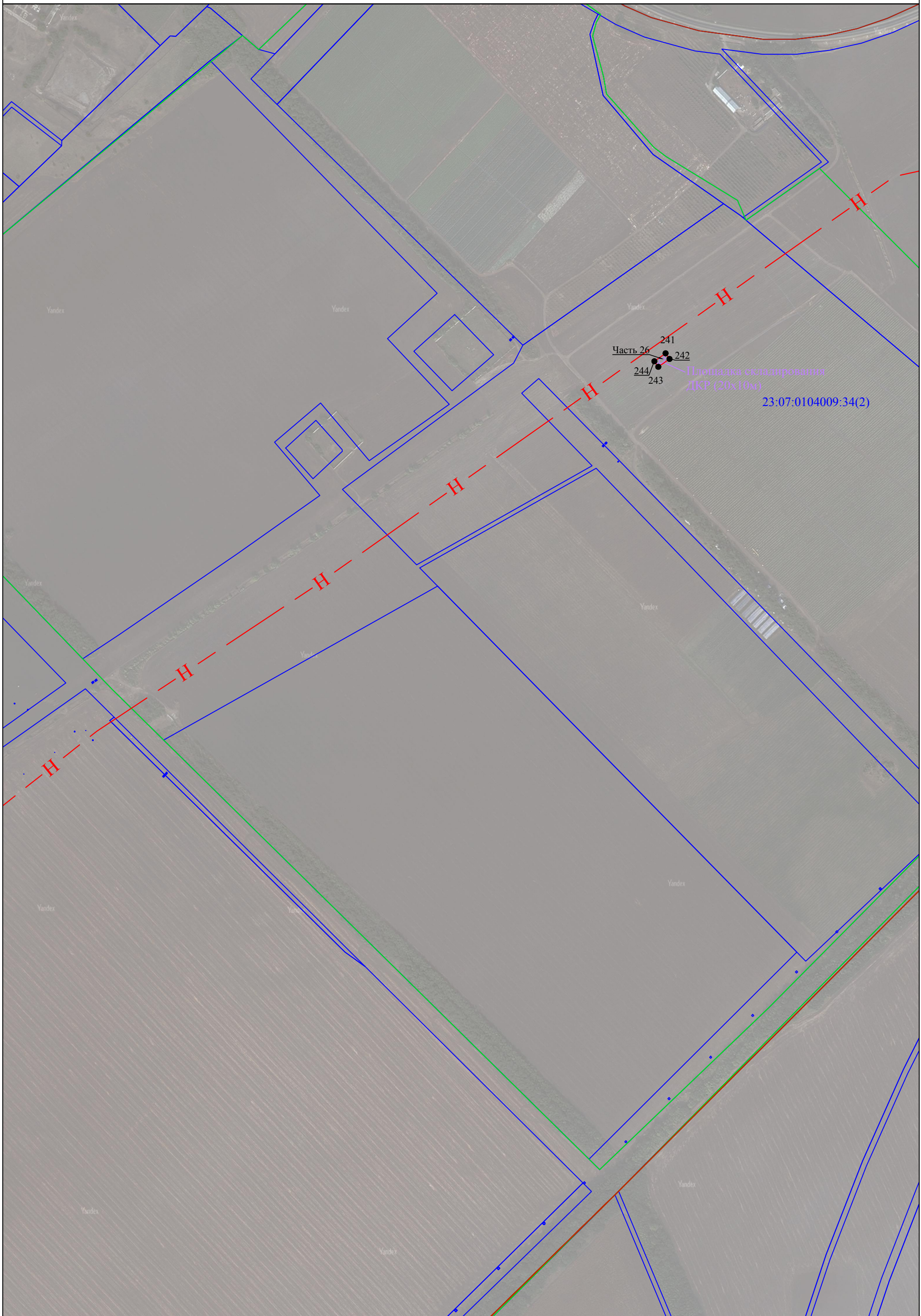

Используемые условные знаки и обозначения представлены на листе 16

Масштаб 1:5000

Схема расположения границ публичного сервитута

Лист 11

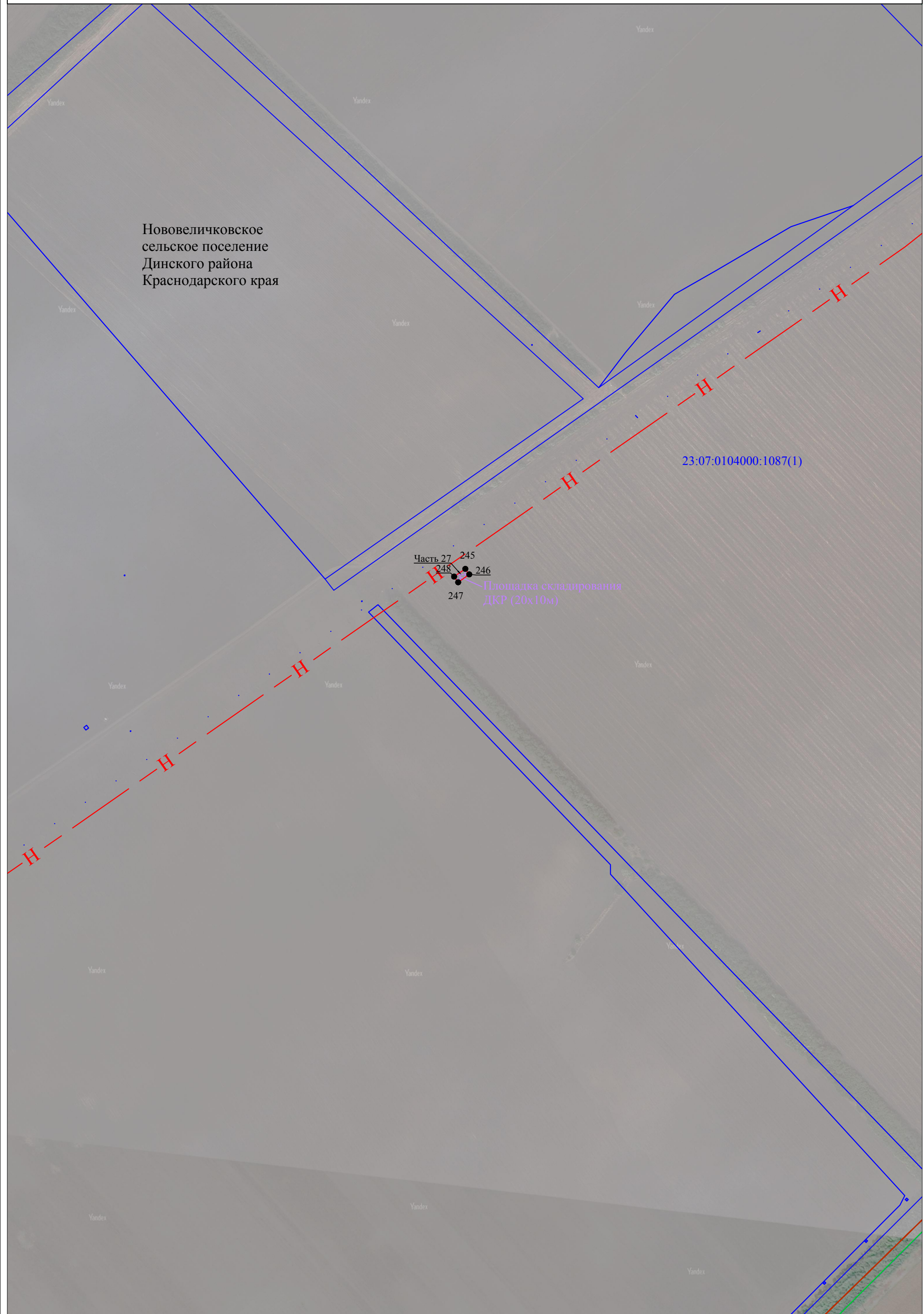

Нововеличковское
сельское поселение
Динского района
Краснодарского края

23:07:0104000:1087(1)

Часть 27
245
248
246
247

Площадка складирования
ДКР (20x10м)

Схема расположения границ публичного сервитута

Лист 12

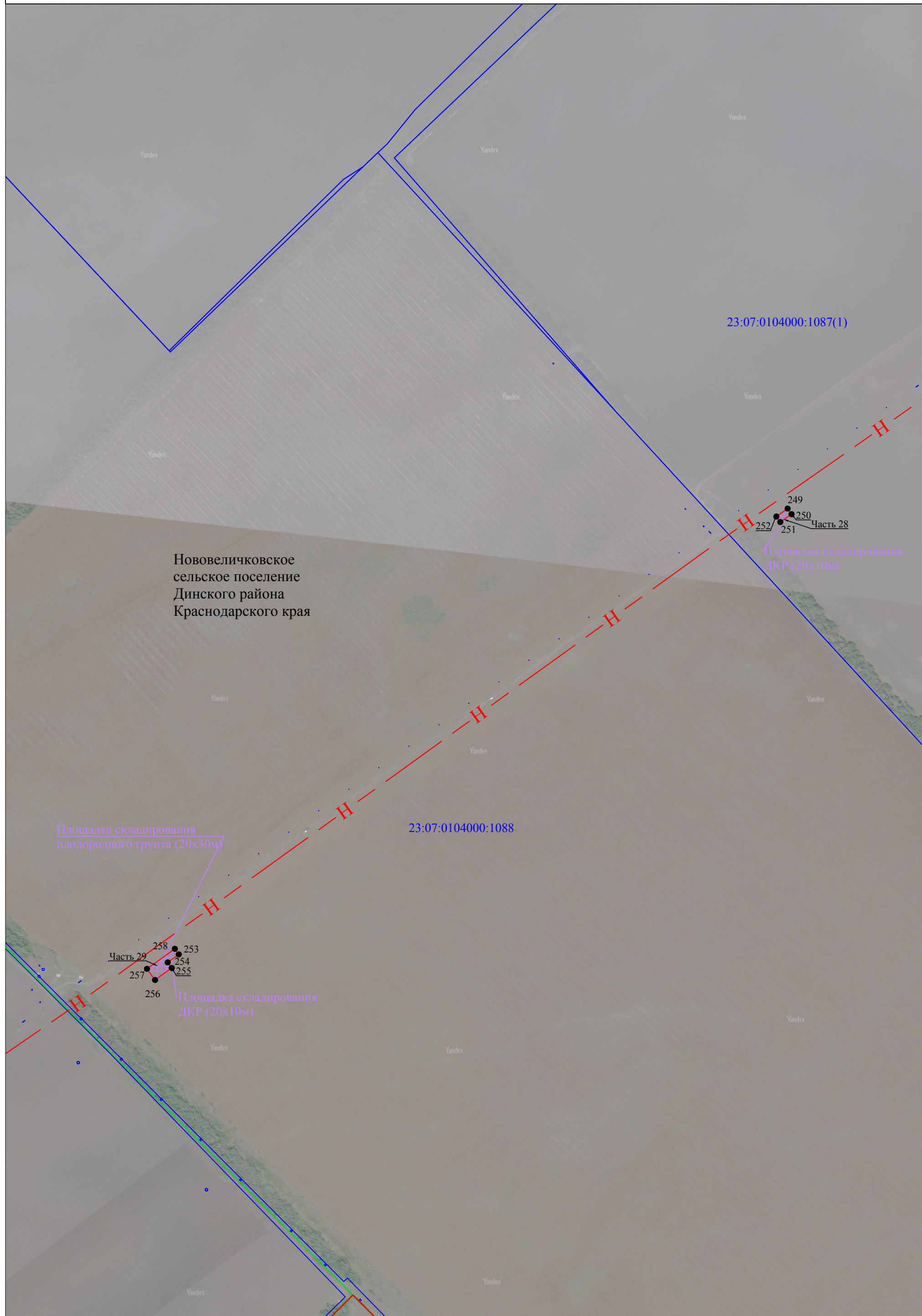

Нововеличковское
сельское поселение
Динского района
Краснодарского края

Площадка складирования
плодородного грунта (20x30м)

23:07:0104000:1088

Часть 29
258
253
254
255
257
256

Площадка складирования
ДКР (20x10м)

249
250
251
Часть 28

Площадка складирования
ДКР (20x10м)

23:07:0104000:1087(1)

Схема расположения границ публичного сервитута

Лист 13

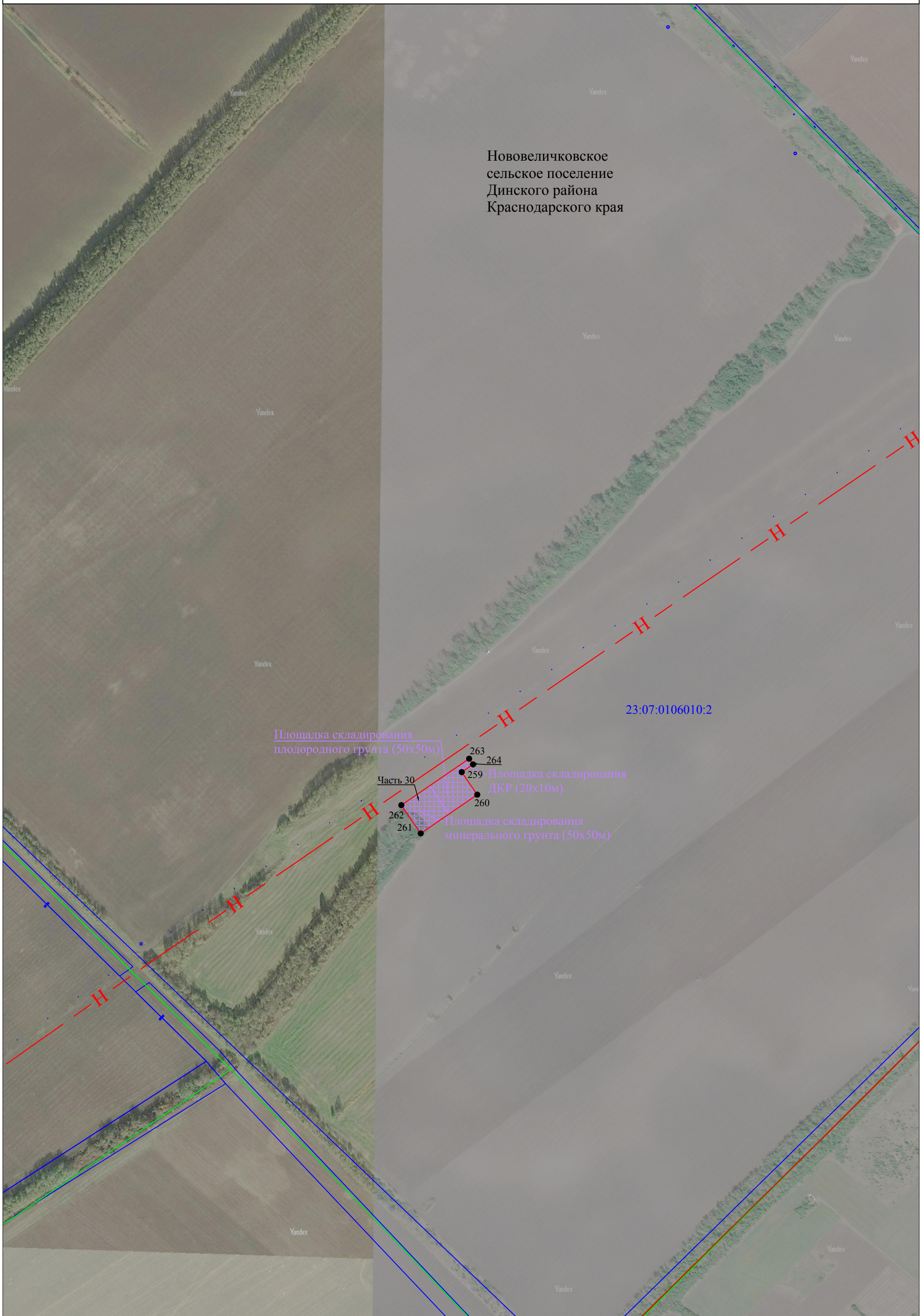

Нововеличковское
сельское поселение
Динского района
Краснодарского края

Площадка складирования
плодородного грунта (50x50м)

Часть 30

Площадка складирования
ДКР (20x10м)

Площадка складирования
минерального грунта (50x50м)

23:07:0106010:2

263
264
259
260
262
261

Схема расположения границ публичного сервитута

Лист 14

Нововеличковское
сельское поселение
Динского района
Краснодарского края



Используемые условные знаки и обозначения представлены на листе 16

Масштаб 1:5000



Схема расположения границ публичного сервитута

Лист 15

Нововеличковское
сельское поселение
Динского района
Краснодарского края

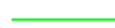

Используемые условные обозначения:

-  - проектная граница публичного сервитута
-  - граница кадастрового квартала
-  - граница земельного участка по сведениям ЕГРН
-  - установленная граница административно - территориального образования

Краснодарский край - наименования административно-территориальных образований

23:07:0401049 - кадастровый номер кадастрового квартала

23:07:0402000:434 - кадастровый номер земельного участка, по сведениям ЕГРН

- 1 - характерная точка проектной границы публичного сервитута

Проектное местоположение инженерного сооружения:



Временный переезд



Площадки



Ось МН «Тихорецк-Новороссийск-4»



Контрольно измерительный пункт

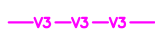

Кабель электрохимической защиты



Временный съезд



Временный водопровод



Временные здания и сооружения